

Схема

по внесению изменений в правила землепользования и застройки в сельском поселении Нижнеташлинский сельсовет по границам территориальных зон н.п. Нижние Ташлы, Верхние Ташлы Шаранского района Республики Башкортостан

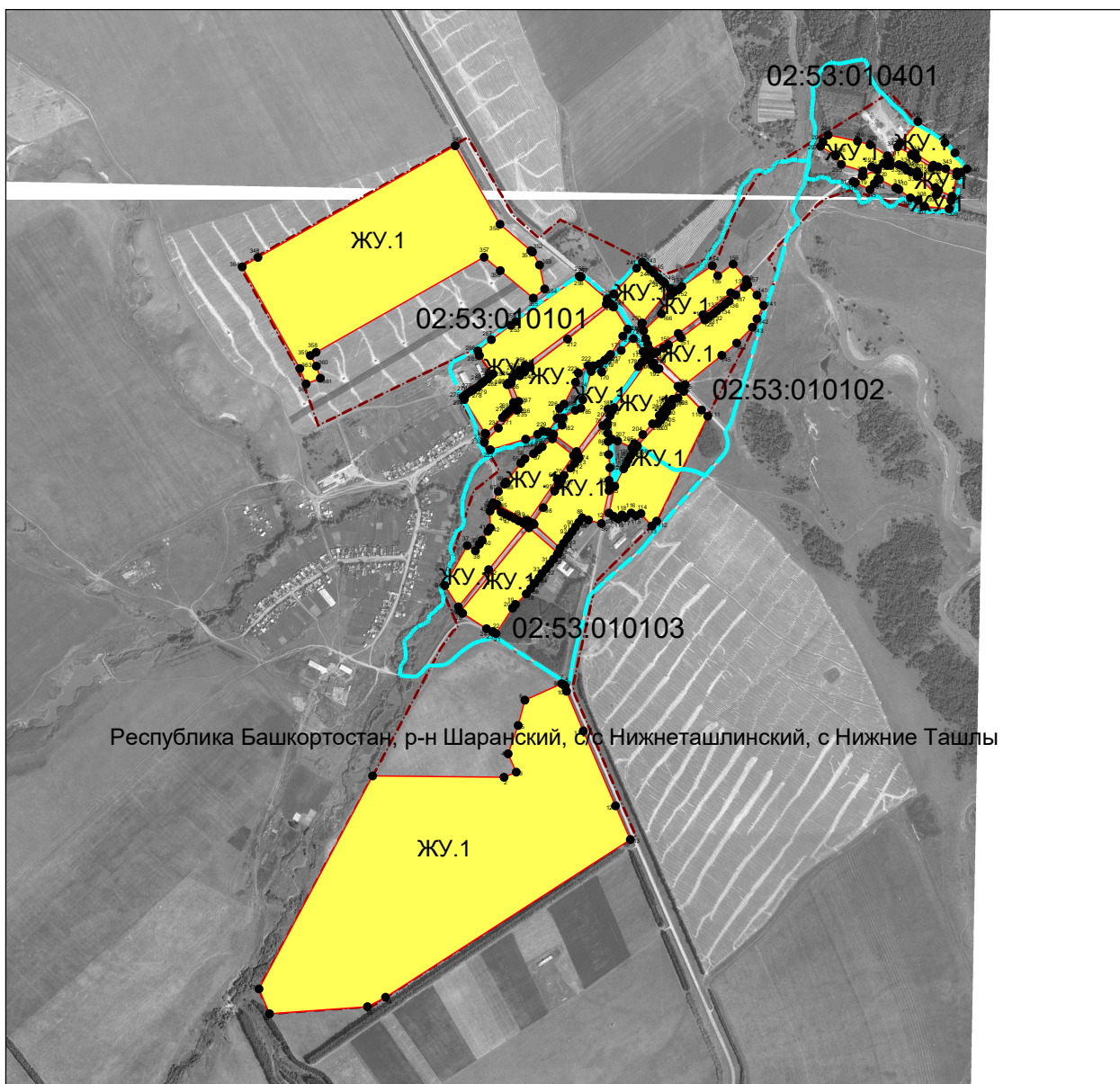

Условные обозначения:



- утверждаемые границы зон

Обозначение характерных точек границы	Координаты, м	
	X	Y
1	2	3
1	679910,15	1217521,77
2	679904,22	1218029,54
3	679924,47	1218075,55
4	679995,63	1218044,30
5	680105,13	1218083,65
6	680203,63	1218109,08
7	680267,19	1218251,25
8	680261,79	1218259,62
9	680257,03	1218265,57
10	680237,98	1218270,33
11	680083,84	1218335,50
12	679794,30	1218459,29
13	679663,66	1218516,79
14	679052,01	1217571,54
15	679015,82	1217501,59
16	678988,32	1217123,29
17	679084,44	1217081,96
1	679910,15	1217521,77
18	680615,49	1218114,72
19	680574,64	1218072,57
20	680559,54	1218061,12
21	680461,68	1217997,33
22	680466,42	1217988,81
23	680468,26	1217984,14
24	680480,07	1217961,37
25	680539,82	1217868,85
26	680546,79	1217859,51
27	680870,83	1218125,43
28	680773,16	1218237,88
29	680769,48	1218235,14
30	680749,91	1218220,32
31	680731,10	1218205,81
32	680712,03	1218191,22
33	680694,34	1218174,86
34	680676,28	1218163,64
35	680656,60	1218148,15
36	680635,25	1218131,61
18	680615,49	1218114,72
37	680802,00	1217887,21
38	680781,77	1217917,80
39	680806,74	1217933,45
40	680823,14	1217944,42
41	680857,02	1217966,71
42	680870,68	1217976,09
43	680935,49	1217975,07
44	680951,34	1217981,48
45	680933,11	1218017,43
46	680924,25	1218034,75

Обозначение характерных точек границы	Координаты, м	
	X	Y
1	2	3
47	680915,80	1218051,27
48	680907,07	1218068,34
49	680898,22	1218085,64
50	680889,44	1218102,80
51	680884,37	1218111,95
52	680709,22	1217969,96
53	680565,30	1217852,55
54	680646,99	1217800,06
37	680802,00	1217887,21
55	681121,01	1218093,58
56	681138,78	1218109,40
57	681158,71	1218142,42
58	681173,16	1218161,03
59	681184,95	1218176,22
60	681215,47	1218215,78
61	681150,87	1218297,25
62	681060,68	1218235,13
63	680896,66	1218122,58
64	680900,24	1218115,05
65	680960,49	1218002,55
66	680968,42	1217987,20
67	681012,02	1218007,49
68	681040,40	1218031,51
69	681048,88	1218035,91
55	681121,01	1218093,58
70	681073,50	1218260,96
71	681102,56	1218286,15
72	681120,21	1218301,17
73	681136,30	1218313,36
74	681143,46	1218318,19
75	681146,27	1218316,69
76	681266,84	1218409,99
77	681278,78	1218426,64
78	681266,97	1218427,53
79	681238,17	1218429,00
80	681205,31	1218430,87
81	681154,81	1218433,84
82	681104,14	1218437,11
83	681054,97	1218434,82
84	681036,39	1218436,62
85	681015,35	1218433,96
86	680887,35	1218404,78
87	680901,71	1218354,60
88	680909,46	1218330,48
89	680891,75	1218317,87
90	680874,29	1218304,94
91	680856,83	1218292,19
92	680839,47	1218279,55
93	680828,90	1218271,97

Обозначение характерных точек границы	Координаты, м	
	X	Y
1	2	3
94	680811,25	1218259,09
95	680792,41	1218245,27
96	680884,22	1218144,92
97	680889,68	1218139,26
98	680948,97	1218180,45
99	681014,23	1218224,01
100	681036,52	1218239,09
101	681055,99	1218250,64
70	681073,50	1218260,96
102	681188,33	1218544,55
103	681274,89	1218622,57
104	681288,07	1218634,36
105	681303,93	1218647,19
106	681320,59	1218656,49
107	681344,26	1218676,09
108	681373,08	1218700,59
109	681399,63	1218722,86
110	681327,61	1218791,82
111	681303,15	1218815,93
112	680896,60	1218617,83
113	680878,34	1218599,58
114	680926,40	1218557,49
115	680917,54	1218538,81
116	680928,94	1218520,01
117	680911,70	1218496,70
118	680921,12	1218484,99
119	680905,19	1218470,34
120	680916,40	1218452,39
121	680928,71	1218434,13
122	681032,03	1218455,89
123	681099,57	1218490,97
124	681116,89	1218500,00
125	681133,69	1218508,88
126	681150,18	1218517,79
127	681166,99	1218529,69
128	681183,10	1218541,03
102	681188,33	1218544,55
129	681676,88	1218804,21
130	681679,26	1218806,99
131	681689,83	1218822,19
132	681700,74	1218837,32
133	681712,34	1218851,57
134	681725,07	1218867,94
135	681737,33	1218882,30
136	681749,90	1218898,25
137	681773,29	1218924,60
138	681802,56	1218957,05
139	681813,51	1218970,11
140	681772,93	1219005,70

Обозначение характерных точек границы	Координаты, м	
	X	Y
1	2	3
141	681733,36	1219030,72
142	681681,13	1219005,43
143	681648,72	1218987,63
144	681587,00	1218926,98
145	681539,18	1218869,87
146	681425,49	1218727,97
147	681545,42	1218607,10
148	681552,40	1218619,45
149	681567,78	1218644,65
150	681579,84	1218664,40
151	681607,57	1218712,43
129	681676,88	1218804,21
152	681793,92	1218701,81
153	681805,89	1218715,84
154	681886,28	1218833,62
155	681848,24	1218854,72
156	681892,49	1218914,06
157	681832,49	1218963,71
158	681781,88	1218904,46
159	681696,67	1218797,29
160	681624,36	1218701,77
161	681559,16	1218592,91
162	681562,14	1218591,32
163	681582,80	1218583,71
164	681604,50	1218576,82
165	681634,96	1218567,78
166	681700,00	1218636,77
167	681772,01	1218671,94
168	681783,84	1218685,56
152	681793,92	1218701,81
169	681476,48	1218365,84
170	681474,55	1218406,68
171	681557,95	1218481,09
172	681604,20	1218528,64
173	681553,89	1218566,13
174	681542,03	1218575,50
175	681535,91	1218577,70
176	681533,33	1218574,89
177	681512,60	1218560,75
178	681495,71	1218547,21
179	681330,23	1218430,33
180	681166,27	1218308,67
181	681233,41	1218220,71
182	681269,26	1218252,88
183	681297,55	1218256,76
184	681326,06	1218304,07
185	681335,06	1218325,83
186	681367,29	1218332,99
169	681476,48	1218365,84

Обозначение характерных точек границы	Координаты, м	
	X	Y
1	2	3
187	681336,61	1218454,59
188	681521,93	1218588,59
189	681521,62	1218591,22
190	681509,11	1218606,39
191	681499,55	1218603,30
192	681486,80	1218617,88
193	681487,77	1218627,91
194	681419,87	1218700,37
195	681413,44	1218705,82
196	681369,28	1218680,08
197	681362,60	1218675,42
198	681350,35	1218664,56
199	681340,75	1218656,66
200	681332,08	1218650,30
201	681322,23	1218641,47
202	681306,78	1218628,94
203	681274,61	1218602,49
204	681232,58	1218564,55
205	681196,55	1218532,34
206	681181,93	1218523,34
207	681207,68	1218468,29
208	681214,91	1218445,46
209	681305,55	1218438,40
210	681323,04	1218445,43
187	681336,61	1218454,59
211	681492,97	1218130,76
212	681601,99	1218274,29
213	681738,46	1218442,97
214	681726,86	1218452,48
215	681641,12	1218506,59
216	681613,47	1218488,13
217	681542,96	1218440,76
218	681532,52	1218432,48
219	681520,80	1218417,97
220	681505,95	1218397,99
221	681498,95	1218375,07
222	681500,11	1218353,79
223	681470,31	1218316,57
224	681435,27	1218304,37
225	681350,10	1218260,62
226	681334,85	1218242,67
227	681295,07	1218233,90
228	681242,92	1218199,03
229	681246,21	1218178,63
230	681233,69	1218158,28
231	681215,21	1218112,82
232	681174,01	1217975,82
233	681202,48	1217952,44
234	681257,13	1218006,99

Обозначение характерных точек границы	Координаты, м	
	X	Y
1	2	3
235	681326,16	1218078,36
236	681332,05	1218082,73
237	681360,65	1218085,09
238	681432,36	1218055,71
239	681460,14	1218089,90
240	681475,04	1218108,54
211	681492,97	1218130,76
241	681877,28	1218541,24
242	681900,99	1218562,66
243	681885,64	1218578,26
244	681871,74	1218592,04
245	681858,04	1218608,21
246	681840,69	1218625,50
247	681828,21	1218638,72
248	681818,41	1218649,53
249	681798,83	1218670,30
250	681664,91	1218562,59
251	681662,07	1218560,48
252	681777,65	1218453,67
241	681877,28	1218541,24
253	681655,43	1218055,57
254	681670,71	1218073,55
255	681846,06	1218319,92
256	681843,05	1218323,40
257	681844,01	1218327,05
258	681756,92	1218427,06
259	681746,46	1218431,94
260	681738,60	1218423,65
261	681501,14	1218110,54
262	681482,19	1218090,57
263	681469,36	1218077,56
264	681453,40	1218062,08
265	681432,90	1218047,33
266	681426,09	1218041,92
267	681356,57	1218065,84
268	681336,12	1218062,80
269	681322,25	1218047,31
270	681310,44	1218034,97
271	681297,85	1218022,44
272	681234,50	1217958,07
273	681237,52	1217956,09
274	681368,66	1217875,64
275	681379,13	1217869,74
276	681388,63	1217882,48
277	681398,16	1217898,14
278	681405,37	1217910,34
279	681416,19	1217927,76
280	681429,04	1217940,44
281	681436,33	1217950,12

Обозначение характерных точек границы	Координаты, м	
	X	Y
1	2	3
282	681448,15	1217965,94
283	681459,63	1217976,48
284	681467,21	1217985,71
285	681538,46	1217933,74
286	681556,83	1217928,06
287	681600,71	1217979,75
253	681655,43	1218055,57
288	682392,92	1219280,92
289	682369,28	1219394,66
290	682355,56	1219442,14
291	682312,55	1219509,28
292	682283,88	1219494,46
293	682270,08	1219449,28
294	682252,91	1219415,71
295	682279,74	1219331,32
296	682312,91	1219309,81
297	682349,61	1219251,26
298	682366,85	1219260,71
288	682392,92	1219280,92
299	682274,70	1219509,26
300	682276,34	1219521,52
301	682257,47	1219584,59
302	682250,31	1219599,92
303	682232,16	1219625,63
304	682162,10	1219699,58
305	682139,06	1219755,10
306	682106,70	1219747,61
307	682116,16	1219653,61
308	682140,03	1219628,51
309	682149,93	1219598,03
310	682181,80	1219554,24
311	682188,85	1219541,33
312	682220,67	1219478,66
313	682223,94	1219472,86
314	682204,85	1219459,29
315	682182,28	1219442,69
316	682208,60	1219385,60
317	682212,54	1219378,22
318	682235,43	1219412,19
319	682233,97	1219414,44
320	682257,41	1219470,02
321	682262,43	1219471,71
299	682274,70	1219509,26
322	682346,85	1219548,75
323	682318,18	1219601,93
324	682309,51	1219615,07
325	682302,61	1219624,20
326	682268,20	1219681,74

Обозначение характерных точек границы	Координаты, м	
	X	Y
1	2	3
327	682236,29	1219777,62
328	682156,11	1219759,05
329	682177,78	1219708,41
330	682189,72	1219695,09
331	682239,89	1219630,72
332	682250,98	1219624,64
333	682270,40	1219575,17
334	682272,16	1219570,82
335	682278,06	1219554,32
336	682293,40	1219520,23
322	682346,85	1219548,75
337	682445,92	1219627,13
338	682363,53	1219731,58
339	682323,81	1219770,81
340	682261,80	1219816,30
341	682248,66	1219794,49
342	682250,30	1219778,18
343	682262,95	1219734,97
344	682270,05	1219706,03
345	682275,67	1219687,36
346	682321,12	1219616,92
347	682362,99	1219559,76
337	682445,92	1219627,13
348	681918,51	1217078,42
349	682351,45	1217840,03
350	682047,20	1218013,35
351	681944,90	1218132,84
352	681939,98	1218138,60
353	681890,05	1218165,57
354	681796,45	1218186,14
355	681761,50	1218142,12
356	681868,01	1218013,96
357	681920,11	1217951,28
358	681551,41	1217302,53
359	681539,02	1217281,04
360	681498,28	1217304,02
361	681450,88	1217319,97
362	681428,56	1217263,99
363	681488,46	1217240,55
364	681882,65	1217018,00
348	681918,51	1217078,42

Республика Башкортостан, р-н Шаранский, с/с Нижнеташлинский, с Вехние Ташлы



Условные обозначения:



- утверждаемые границы зон

Обозначение характерных точек границы	Координаты, м	
	X	Y
1	2	3
1	680668,46	1217301,72
2	680676,00	1217314,18
3	680701,32	1217355,22
4	680730,25	1217404,20
5	680739,22	1217599,56
6	680739,13	1217619,04
7	680737,91	1217647,12
8	680737,35	1217646,99
9	680616,75	1217617,94
10	680588,41	1217605,33
11	680515,90	1217576,38
12	680439,95	1217524,35
13	680400,52	1217493,39
14	680423,71	1217414,47
15	680486,32	1217427,92
16	680595,12	1217468,34
17	680601,98	1217388,22
18	680570,15	1217374,10
19	680558,88	1217363,19
20	680437,20	1217210,93
21	680397,46	1217151,26
22	680366,73	1217095,11
23	680453,09	1217032,66
24	680471,40	1217047,35
25	680496,04	1217072,76
26	680516,73	1217094,08
27	680532,52	1217109,40
28	680542,91	1217120,00
29	680552,52	1217130,68
30	680568,08	1217151,88
31	680578,96	1217165,98
32	680589,70	1217179,90
33	680607,59	1217204,87
34	680617,18	1217219,08
35	680632,32	1217240,79
1	680668,46	1217301,72
36	680999,49	1217698,51
37	681026,77	1217764,83
38	680998,06	1217839,36
39	680957,50	1217848,85
40	680927,52	1217843,70
41	680854,94	1217830,13
42	680726,39	1217789,93
43	680653,67	1217767,90
44	680615,91	1217767,87
45	680596,10	1217764,76
46	680566,42	1217756,01
47	680537,89	1217667,93
48	680489,99	1217630,03

1	2	3
49	680507,21	1217594,61
50	680556,54	1217611,92
51	680597,28	1217627,35
52	680620,65	1217633,70
53	680754,78	1217671,32
54	680869,93	1217701,30
55	680918,10	1217710,37
56	680935,21	1217709,35
57	680960,00	1217703,43
36	680999,49	1217698,51
58	681140,54	1217796,46
59	681197,85	1217878,75
60	681136,23	1217924,46
61	681110,97	1217914,98
62	681036,46	1217867,78
63	681020,42	1217849,03
64	681033,82	1217803,33
65	681038,36	1217782,73
66	681040,79	1217775,42
67	681045,03	1217767,36
68	681043,33	1217738,52
69	681024,17	1217719,76
70	681020,51	1217712,15
71	681014,80	1217693,77
72	681046,92	1217685,13
73	681069,67	1217728,25
74	681091,03	1217771,16
75	681094,96	1217779,19
76	681095,67	1217781,76
77	681120,98	1217768,56
58	681140,54	1217796,46
78	680831,89	1217212,01
79	680829,91	1217249,95
80	680837,06	1217284,95
81	680861,40	1217308,95
82	680880,37	1217324,20
83	680873,98	1217353,46
84	680906,35	1217431,92
85	680927,94	1217491,69
86	680933,58	1217543,14
87	680938,49	1217597,51
88	680952,40	1217645,71
89	680933,86	1217692,56
90	680918,00	1217690,32
91	680905,43	1217688,09
92	680878,16	1217682,49
93	680756,96	1217652,17
94	680754,91	1217601,71
95	680749,85	1217400,03
96	680716,48	1217343,92
97	680667,80	1217262,73
98	680655,12	1217245,01

1	2	3
99	680643,87	1217225,96
100	680631,29	1217206,45
101	680629,38	1217203,29
102	680618,09	1217186,59
103	680567,16	1217121,50
104	680493,99	1217049,50
105	680460,72	1217015,99
106	680487,70	1216937,46
107	680528,04	1216968,13
108	680560,34	1217008,39
109	680633,66	1217022,51
110	680666,38	1217065,53
111	680703,47	1217068,83
112	680730,69	1217079,63
113	680745,82	1217107,63
114	680746,10	1217117,36
115	680797,13	1217169,52
116	680816,66	1217191,19
78	680831,89	1217212,01
117	681252,34	1217662,51
118	681254,29	1217666,03
119	681261,54	1217679,15
120	681270,79	1217695,13
121	681279,38	1217709,87
122	681289,05	1217725,61
123	681299,52	1217742,81
124	681316,39	1217771,64
125	681328,00	1217792,38
126	681336,75	1217810,27
127	681344,18	1217824,85
128	681352,26	1217850,26
129	681255,49	1217919,50
130	681228,15	1217880,83
131	681179,49	1217820,89
132	681149,17	1217777,14
133	681121,74	1217736,58
134	681111,98	1217714,36
135	681104,11	1217699,88
136	681094,22	1217681,73
137	681086,40	1217663,90
138	681080,56	1217648,86
139	681073,05	1217630,44
140	681063,96	1217606,60
141	681053,85	1217580,33
142	681161,85	1217512,08
143	681177,44	1217533,90
144	681188,31	1217549,01
145	681198,92	1217564,21
146	681208,09	1217582,03
147	681215,30	1217600,47
148	681224,56	1217614,26
149	681233,89	1217631,11
150	681244,11	1217647,66

1	2	3
117	681252,34	1217662,51
151	680964,65	1217318,57
152	681001,23	1217422,19
153	681010,49	1217449,26
154	680966,48	1217468,50
155	680910,42	1217322,38
156	680961,45	1217309,62
151	680964,65	1217318,57
157	680979,65	1217184,26
158	681002,44	1217278,50
159	680907,46	1217304,53
160	680858,42	1217241,47
161	680895,17	1217209,62
162	680945,18	1217198,83
157	680979,65	1217184,26
163	680944,57	1217059,08
164	680975,71	1217146,88
165	680963,58	1217154,04
166	680917,28	1217181,62
167	680867,77	1217186,96
168	680827,58	1217140,09
169	680832,23	1217132,87
170	680889,71	1217095,19
171	680919,28	1217073,92
163	680944,57	1217059,08
172	681007,47	1217045,73
173	681031,26	1217129,06
174	680987,06	1217140,19
175	680968,21	1217059,17
172	681007,47	1217045,73
176	680944,00	1216958,85
177	680960,45	1217039,62
178	680829,39	1217121,71
179	680793,71	1217054,38
180	680802,80	1217001,80
181	680824,43	1216981,58
176	680944,00	1216958,85
182	680681,90	1216973,50
183	680709,34	1217012,94
184	680682,51	1217050,45
185	680663,08	1217042,18
186	680662,72	1217033,26
187	680647,77	1217008,53
188	680594,57	1216965,77
189	680628,99	1216926,25
190	680661,36	1216947,89
182	680681,90	1216973,50

1	2	3
191	680274,82	1216486,23
192	680355,73	1216597,97
193	680367,29	1216759,79
194	680409,67	1216833,00
195	680440,50	1216890,79
196	680344,17	1217060,32
197	679754,40	1216430,10
198	680051,41	1216154,74
199	680097,58	1216228,08
200	680086,03	1216239,64
201	680059,06	1216239,64
202	680032,08	1216220,38
203	680012,82	1216228,08
204	680020,53	1216262,76
205	680128,41	1216347,53
191	680274,82	1216486,23